

Übersichtsplan UW Wesendorf

Luftisolierte Schaltanlage

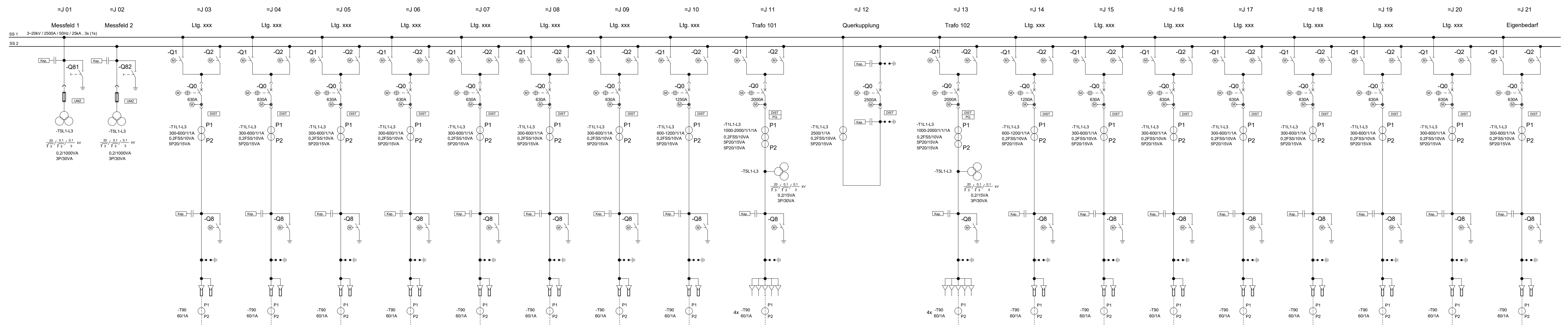

e	Feldnummerierung	24.03.2026	Ellermann	Dömland
d	PQ + KU in Trafofeldern	10.09.2024	Ellermann	Dömland
c	Korrekturen lt. Bauber. 2024/0522 - LV	30.05.2024	Ellermann	Dömland
b	Anpassung luftisolierte Schaltanlage	17.04.2024	Ellermann	Dömland
a	Anpassung / Erweiterung Schaltanlage	19.07.2023	Ellermann	Dömland
INDEX	ÄNDERUNG	DATUM	BEARBEITER	PROJ.-LEITER

Übersicht

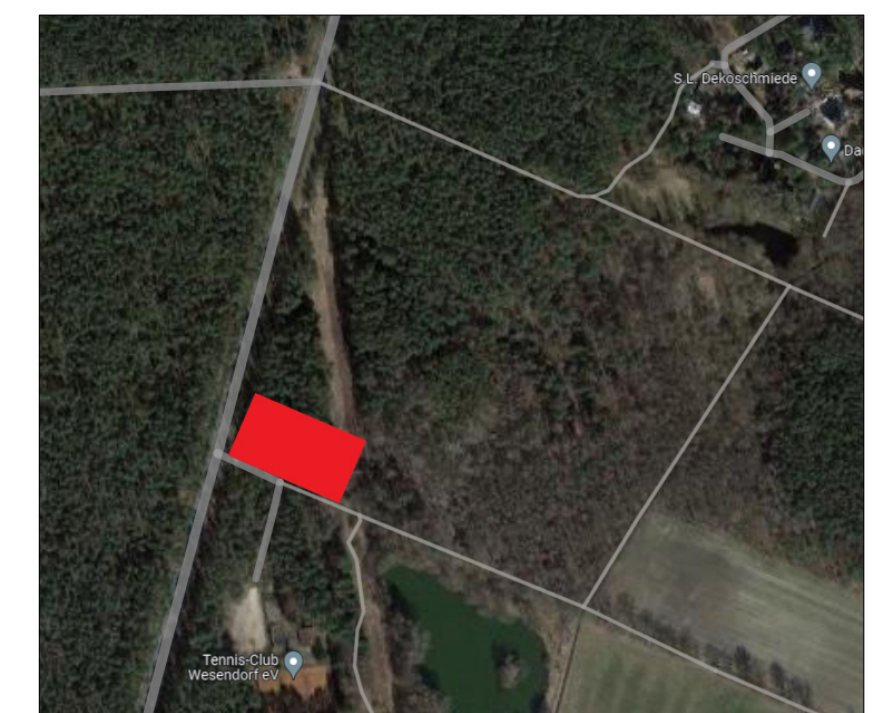

Bauherr:



LSW Netz GmbH & Co. KG

Heßlinger Straße 1-5
38440 Wolfsburg
Telefon 05361 / 189-0
Telefax 05361 / 189-3499
www.lsw-netz.de

Planverfasser:	
----------------	--

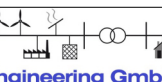

 Dömeland Engineering GmbH

39291 Hohenwarthe
Telefon 039222/684170

www.doemeland-engineering.de

Vorhaben:

Neubau UW Wesendorf

Planungsphase:	
----------------	--

Entwurfsplanung

Maßstab:	For
----------	-----

Format:

Planbezeichnung:	Übersichtsplan Doppelsammelschiene
------------------	---------------------------------------

Datum:	
--------	--

Name:

Zeichnungsnummer:

Gezeichnet:	24.03.20
-------------	----------

24.03.20

026	Ellermann
-----	-----------

1

00 01

01

Geprüft:	24.03.20
----------	----------

24.03.20

026	Dömeland
-----	----------

4

400-01.0

01

Freigabe:	XX.XX.X
-----------	---------

XX.XX.X

XX	
----	--
